QUOTA DI ISCRIZIONE A PARTECIPANTE

€ 240,00+IVA (PRIMO ISCRITTO € 292,80 IVA INCL.)

€ 190,00+IVA (DAL 2° ISCRITTO € 231,80 IVA INCL.)

COSTO RISERVATO AI CLIENTI IN ASSISTENZA:

€ 200,00+IVA (PRIMO ISCRITTO € 244,00 IVA INCL.)

€ 150,00+IVA (DAL 2° ISCRITTO € 183,00 IVA INCL.)

LA QUOTA COMPRENDE:

Materiale didattico, attestato di partecipazione, coffee break.

ISCRIZIONE E PAGAMENTO

Inviare la scheda di iscrizione e copia dell'avvenuto pagamento a **A. ESSE. DUE S.r.l.**
e-mail: **formazione@aessedue.it**

MODALITÀ DI PAGAMENTO ANTICIPATO:

tramite bonifico bancario intestato a:
A. ESSE. DUE S.r.l. presso Banca Cremasca e Mantovana
Codice IBAN: **IT40C0707656840000000011878**
indicare nella **causale del versamento "PREPO8"**
L'attestato verrà rilasciato a pagamento avvenuto

DIRITTO DI RECESSO:

Ogni partecipante può fruire del diritto di recesso inviando la disdetta tramite mail all'indirizzo formazione@aessedue.it almeno **tre giorni lavorativi** prima della data di inizio del corso. In tal caso, la quota versata sarà interamente rimborsata. Resta inteso che nessun recesso potrà essere esercitato oltre i termini suddetti e che pertanto qualsiasi successiva rinuncia alla partecipazione non darà diritto ad alcun rimborso della quota di iscrizione che sarà interamente fatturata. È però ammessa, in qualsiasi momento, la sostituzione del partecipante nella stessa sessione del corso.

PER INFORMAZIONI CONTATTARE:

A. ESSE. DUE S.r.l.
Tel: 0373.20.24.91
e-mail: formazione@aessedue.it

SCHEDA DI ISCRIZIONE

A.ESSE.DUE S.r.l. si riserva la facoltà, per cause non dipendenti dalla propria volontà, di annullare o modificare le date del corso dandone **tempestiva comunicazione**. La regolare tenuta del corso è comunque **subordinata al raggiungimento di un numero minimo di iscritti**.

1_____
NOME (compresi eventuali secondi nomi) **COGNOME**

_____
CODICE FISCALE

_____
NATO A **IL** **PROFILO PROFESSIONALE**

2_____
NOME (compresi eventuali secondi nomi) **COGNOME**

_____
CODICE FISCALE

_____
NATO A **IL** **PROFILO PROFESSIONALE**

3_____
NOME (compresi eventuali secondi nomi) **COGNOME**

_____
CODICE FISCALE

_____
NATO A **IL** **PROFILO PROFESSIONALE**

DATI PER FATTURAZIONE ELETTRONICA

_____
CODICE DESTINATARIO

_____
RAGIONE SOCIALE

_____
VIA/PIAZZA (SEDE LEGALE) N.

_____
CAP CITTÀ PROV.

_____
TEL. FAX. MAIL

_____
P.IVA. C.F.

_____
SETTORE DI RIFERIMENTO AZIENDALE O CODICE ATECO 2007

☐ **ho preso visione dell'informatica per il trattamento dei dati personali ai sensi del Regolamento UE 2016/679**
☐ **Acconsento al trattamento dei dati personali per l'invio di comunicazioni tecniche-commerciali sui nuovi servizi e progetti formativi offerti dal titolare, ai sensi del Regolamento UE 2016/679**

_____
DATA E FIRMA

Ambiente Sicurezza Salute

CORSO DI FORMAZIONE
"PREPOSTI AZIENDALI"
(8 ore)

Art. 37 comma 7 D. Lgs. 81/2008
Accordo stato/regioni 21 dicembre 2011

MARTEDÌ 29 APRILE 2025

Centro di Formazione AiFOS

PRESENTAZIONE

Il **D. Lgs 81/2008** all'art. 37, comma 7, prevede una formazione specifica per il **Preposto** per il quale l'accodo stato/regioni del 21 dicembre 2011 ne ha definito durata e contenuti. Il preposto viene identificato come un dipendente, avente un diretto ed immediato contatto con l'ambiente di lavoro e le persone che vi prestano la loro opera. Il Preposto esercita compiti di **supervisione** e **coordinamento** del lavoro, dovendo **assolvere agli obblighi di sicurezza** relativi al controllo dell'applicazione delle norme di preven-zione ed alla connessa informazione e istruzione dei lavoratori. La giurisprudenza individua la figura del Preposto in chiunque si trovi in posizione tale da dover **dirigere** e **vigilare** l'attività di altri lavoratori (Cass. Pen. 610/91).

OBIETTIVI

Fare acquisire al Preposto le competenze che dovrà ricoprire nella propria realtà lavorativa in particolare la vigilanza sull'esecuzione del lavoro.

DESTINATARI

Tutti i dipendenti con funzioni di sovrintendenza, cioè di sorveglianza, controllo e coordinamento di altri lavoratori come: il caposquadra, capo reparto, capo tecnico, capo ufficio, ecc…

DOCENTI

Il corso sarà tenuto da:

- tecnici specializzati della A. ESSE DUE S.r.l.

ORARI

9:00-13:00; 14:00-18:00

Registrazione partecipanti: dalle 8:45

PROGRAMMA

Introduzione al corso: tematiche e docenti

1. principali soggetti del sistema di prevenzione aziendali: compiti, obblighi, responsabilità;
2. relazioni tra i vari soggetti interni ed esterni del sistema di prevenzione;
3. definizione ed individuazione dei fattori di rischio;
4. incidenti e infortuni mancati;
5. tecniche di comunicazione e sensibilizzazione dei lavoratori, in particolare neoassunti, somministrati, stranieri;
6. valutazione dei rischi dell'azienda, con particolare riferimento al contesto in cui il preposto opera
7. individuazione di misure tecniche, organizzative e procedurali di prevenzione e protezione
8. modalità di esercizio della funzione di controllo dell'osservanza da parte dei lavoratori delle disposizioni di legge e aziendali in materia di salute e sicurezza sul lavoro e di uso dei mezzi di protezione collettivi e individuali messi a loro disposizione.

Al termine del percorso formativo, verrà effettuato un test di autovalutazione obbligatorio per l'attestazione formativa.

CONCLUSIONE E DISCUSSIONE

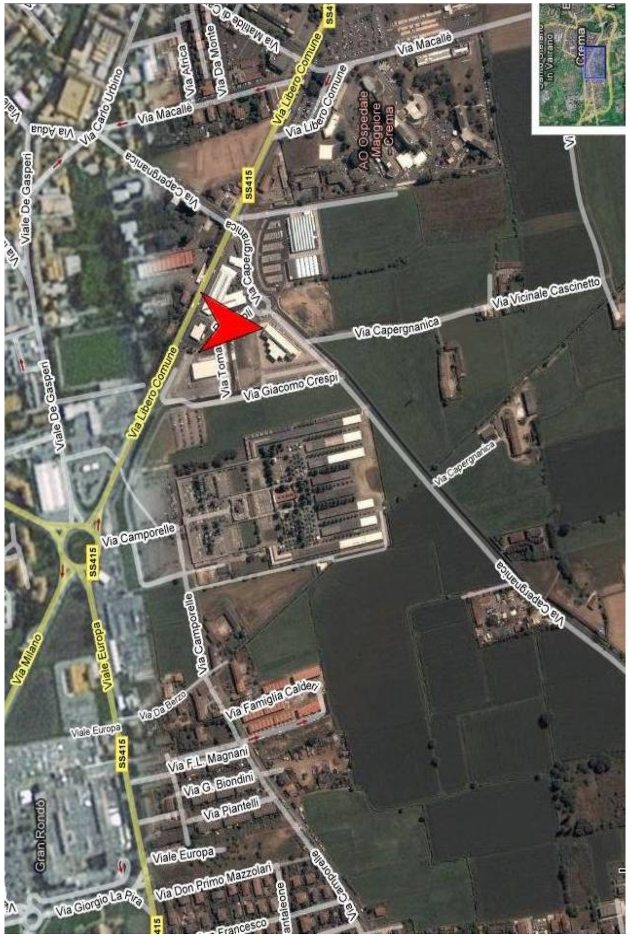

COME RAGGIUNGERCI

La A. ESSE. DUE S.r.l.
si trova a Crema (CR)
c/o Centro Direzionale Due
Via Capergnanica, 8/H
Tel. 0373.20.24.91
E-Mail: formazione@aessedue.it

PREPO8 Rev.04