

QUOTA DI ISCRIZIONE A PARTECIPANTE

€ 140,00+IVA (PRIMO ISCRITTO € 170,80 IVA INCL.)

€ 80,00+IVA (DAL SECONDO ISCRITTO € 97,60 IVA INCL.)

COSTO RISERVATO AI CLIENTI IN ASSISTENZA:

€ 120,00+IVA (PRIMO ISCRITTO € 146,40 IVA INCL.)

€ 60,00+IVA (DAL SECONDO ISCRITTO € 73,20 IVA INCL.)

LA QUOTA COMPRENDE:

Materiale didattico, attestato di partecipazione, coffee break.

ISCRIZIONE E PAGAMENTO

Inviare la scheda di iscrizione e copia dell'avvenuto pagamento a **A. ESSE. DUE S.r.l.**

e-mail: formazione@aessedue.it

MODALITÀ DI PAGAMENTO ANTICIPATO:

tramite bonifico bancario intestato a:

A. ESSE. DUE S.r.l. presso Banca Cremasca e Mantovana
Codice IBAN: **IT40C0707656840000000011878**

indicare nella **causale del versamento "GENERALE"**

L'attestato verrà rilasciato a pagamento avvenuto

DIRITTO DI RECESSO:

Ogni partecipante può fruire del diritto di recesso inviando la disdetta tramite mail all'indirizzo formazione@aessedue.it almeno **3 giorni lavorativi** prima della data di inizio del corso. In tal caso, la quota versata sarà interamente rimborsata. Resta inteso che nessun recesso potrà essere esercitato oltre i termini suddetti e che pertanto qualsiasi successiva rinuncia alla partecipazione non darà diritto ad alcun rimborso della quota di iscrizione che sarà interamente fatturata. È però ammessa, in qualsiasi momento, la sostituzione del partecipante nella stessa sessione del corso.

PER INFORMAZIONI CONTATTARE:

A. ESSE. DUE S.r.l.

Tel: **0373.20.24.91**

e-mail: formazione@aessedue.it

SCHEDA DI ISCRIZIONE

A.ESSE.DUE S.r.l. si riserva la facoltà, per cause non dipendenti dalla propria volontà, di annullare o modificare le date del corso dandone **tempestiva comunicazione**. La regolare tenuta del corso è comunque **subordinata al raggiungimento di un numero minimo di iscritti**.

1

NOME (compresi eventuali secondi nomi) COGNOME

CODICE FISCALE

NATO A IL PROFILO PROFESSIONALE

2

NOME (compresi eventuali secondi nomi) COGNOME

CODICE FISCALE

NATO A IL PROFILO PROFESSIONALE

3

NOME (compresi eventuali secondi nomi) COGNOME

CODICE FISCALE

NATO A IL PROFILO PROFESSIONALE

DATI PER FATTURAZIONE ELETTRONICA

CODICE DESTINATARIO

RAGIONE SOCIALE

VIA/PIAZZA (SEDE LEGALE) N.

CAP CITTÀ PROV.

TEL. FAX. MAIL

P.IVA. C.F.

SETTORE DI RIFERIMENTO AZIENDALE O CODICE ATECO 2007

- ho preso visione dell'informatica per il trattamento dei dati personali ai sensi del Regolamento UE 2016/679
- Acconsento al trattamento dei dati personali per l'invio di comunicazioni tecniche-commerciali sui nuovi servizi e progetti formativi offerti dal titolare, ai sensi del Regolamento UE 2016/679

DATA E FIRMA



CORSO DI FORMAZIONE PER I LAVORATORI

MODULO GENERALE

- 4 ORE -

**PER TUTTE LE CLASSI DI RISCHIO
(BASSO, MEDIO, ALTO)**

*in conformità al D.Lgs. 81/2008
e*

*Conferenza permanente per i
rapporti tra Stato, Regioni e
Province Autonome del
21 dicembre 2011*

LUNEDI 05/05/2025



PRESENTAZIONE

L'art. 37 del D. Lgs. 81/08 prevede che il Datore di lavoro provveda alla formazione di tutti i suoi dipendenti, secondo i criteri previsti dall'accordo tra il Ministro del lavoro e delle politiche sociali, il Ministro della Salute, le Regioni e le Province autonome di Trento e Bolzano, per la formazione dei lavoratori sanciti dalla Conferenza Stato Regioni in data 21/12/2011, pubblicato nella Gazzetta Ufficiale n. 8 del 11 gennaio 2012.

Il percorso formativo previsto dall'Accordo Stato Regioni del 21/12/2011, prevede un modulo "generale" uguale per tutte le classi di rischio e un modulo "specifico" con durata e contenuti variabili in funzione della classe di rischio.

OBIETTIVI

Fornire gli elementi formativi a tutti i lavoratori, con particolare riguardo agli aspetti generali relativi ai concetti di rischio, tutela della salute e della sicurezza nei luoghi di lavoro, in conformità alle richieste dell'art. 37 del D. Lgs. 81/08 e dell'Accordo Stato/Regioni sulla Sicurezza dei Lavoratori.

DOCENTI

Il corso sarà tenuto da tecnici specializzati della A. ESSE DUE S.r.l.

ORARI

Registrazione partecipanti:

08.45

Corso:

09-13

PROGRAMMA

MODULO GENERALE

DATA

Introduzione al corso: tematiche e docenti

Presentazione dei concetti generali in tema di prevenzione e sicurezza sul lavoro.

Contenuti:

- **Concetto di rischio;**
- **Concetto di danno;**
- **Concetto di prevenzione;**
- **Concetto di protezione;**
- **Organizzazione della prevenzione aziendale;**
- **Diritti, doveri e sanzioni per i vari soggetti aziendali;**
- **Organi di vigilanza, controllo e assistenza**

Chiusura corso:

- **Test di autovalutazione**
- **Questionario di gradimento**

CONCLUSIONE E DISCUSSIONE

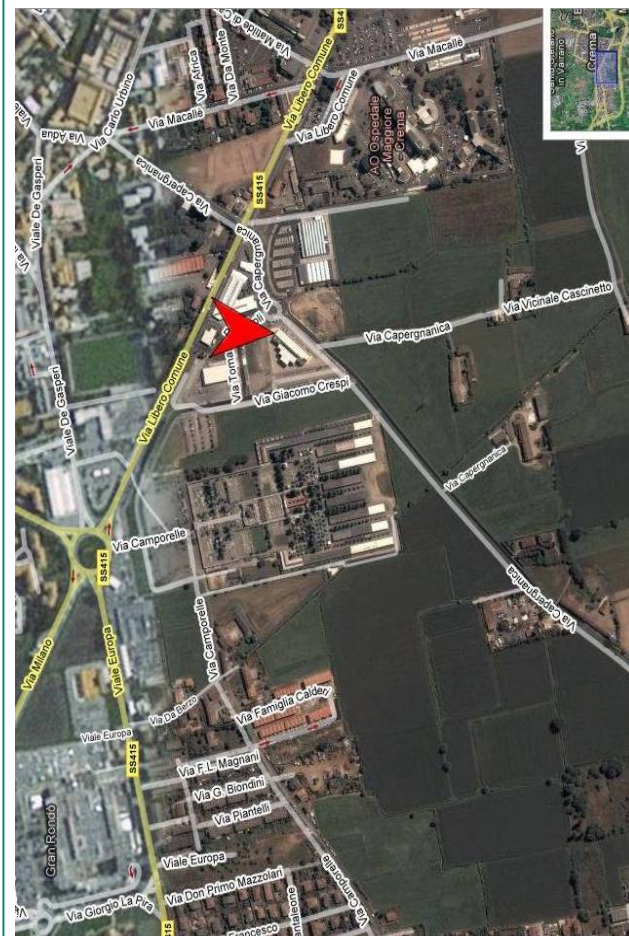

COME RAGGIUNGERCI

La A. ESSE. DUE S.r.l.

si trova a Crema (CR)

c/o Centro Direzionale Due

Via Capergnanica, 8/H

Tel. 0373.20.24.91

E-Mail: formazione@aessedue.it

generale.Rev.04