

QUOTA DI ISCRIZIONE A PARTECIPANTE

COSTO € 210,00 + IVA (€ 256.20 IVA INCLUSA)

COSTO RISERVATO AI CLIENTI IN ASSISTENZA:

€ 185,00 + IVA (€ 225.70 IVA INCLUSA)

LA QUOTA COMPRENDE:

Materiale didattico, attestato di partecipazione, coffee break.

ISCRIZIONE E PAGAMENTO

Inviare la scheda di iscrizione e copia dell'avvenuto pagamento a:

A. ESSE. DUE S.r.l.

e-mail: formazione@aessedue.it

MODALITÀ DI PAGAMENTO ANTICIPATO:

tramite bonifico bancario intestato a:

A. ESSE. DUE S.r.l. presso Banca Cremasca e Mantovana
Codice IBAN: **IT40C0707656840000000011878**

indicare nella **causale del versamento "APS6"**

L'attestato verrà rilasciato a pagamento avvenuto

DIRITTO DI RECESSO:

Ogni partecipante può fruire del diritto di recesso inviando la disdetta tramite mail all'indirizzo formazione@aessedue.it almeno **3 giorni lavorativi** prima della data di inizio del corso. In tal caso, la quota versata sarà interamente rimborsata. Resta inteso che nessun recesso potrà essere esercitato oltre i termini suddetti e che pertanto qualsiasi successiva rinuncia alla partecipazione non darà diritto ad alcun rimborso della quota di iscrizione che sarà interamente fatturata. È però ammessa, in qualsiasi momento, la sostituzione del partecipante nella stessa sessione del corso.

PER INFORMAZIONI CONTATTARE:

A. ESSE. DUE S.r.l.

Tel: **0373.20.24.91**

e-mail: formazione@aessedue.it

SCHEDA DI ISCRIZIONE

A.ESSE.DUE S.r.l. si riserva la facoltà, per cause non dipendenti dalla propria volontà, di annullare o modificare le date del corso dandone **tempestiva comunicazione**. La regolare tenuta del corso è comunque **subordinata al raggiungimento di un numero minimo di iscritti**.

1 _____
NOME (compresi eventuali secondi nomi) COGNOME

CODICE FISCALE

NATO A IL PROFILO PROFESSIONALE

2 _____
NOME (compresi eventuali secondi nomi) COGNOME

CODICE FISCALE

NATO A IL PROFILO PROFESSIONALE

3 _____
NOME (compresi eventuali secondi nomi) COGNOME

CODICE FISCALE

NATO A IL PROFILO PROFESSIONALE

DATI PER FATTURAZIONE ELETTRONICA

CODICE DESTINATARIO

RAGIONE SOCIALE

VIA/PIAZZA (SEDE LEGALE) N.

CAP CITTÀ PROV.

TEL. FAX. MAIL

P.IVA. C.F.

SETTORE DI RIFERIMENTO AZIENDALE O CODICE ATECO 2007

ho preso visione dell'informatica per il trattamento dei dati personali ai sensi del Regolamento UE 2016/679

Acconsento al trattamento dei dati personali per l'invio di comunicazioni tecniche-commerciali sui nuovi servizi e progetti formativi offerti dal titolare, ai sensi del Regolamento UE 2016/679

DATA E FIRMA



CORSO DI AGGIORNAMENTO "PRIMO SOCCORSO GRUPPO A" (6 ore)

**Art. 18 D.Lgs. 81/08
In conformità D.M. 388/03**

MARTEDI 28/05/2024

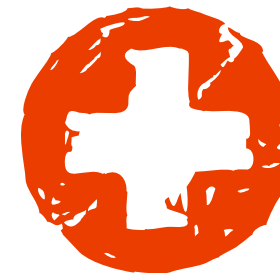

PRESENTAZIONE

Il D.M 388/03 prevede che la formazione dei lavoratori designati al Primo Soccorso andrà ripetuta con cadenza triennale per aggiornare le capacità di intervento pratico.

OBIETTIVI

Aggiornare le conoscenze necessarie per ricoprire l'incarico di addetto al primo soccorso.

DESTINATARI

Addetti al pronto soccorso già formati (art. 45 D. Lgs. 81/08 e D.M. 388/2003)

DOCENTI

Il corso sarà tenuto dal medico specializzato in medicina del lavoro e tecniche di rianimazione.

ORARI

Registrazione partecipanti:

DALLE ORE 08.45

Corso:

09-13; 14-16

PROGRAMMA

Aggiornare le capacità di intervento pratico:

- Tecniche di comunicazione con il sistema di emergenza del S.S.N.
- Tecniche di primo soccorso nelle sindromi cerebrali acute.
- Tecniche di primo soccorso nella sindrome di insufficienza respiratoria acuta.
- Tecniche di rianimazione cardiopolmonare.
- Tecniche di tamponamento emorragico.
- Tecniche di sollevamento, spostamento e trasporto del traumatizzato.
- Tecniche di primo soccorso in casi di esposizione accidentale ad agenti chimici e biologici

Approfondimenti

Chiusura corso:

- Test di autovalutazione
- Questionario di gradimento

CONCLUSIONE E DISCUSSIONE

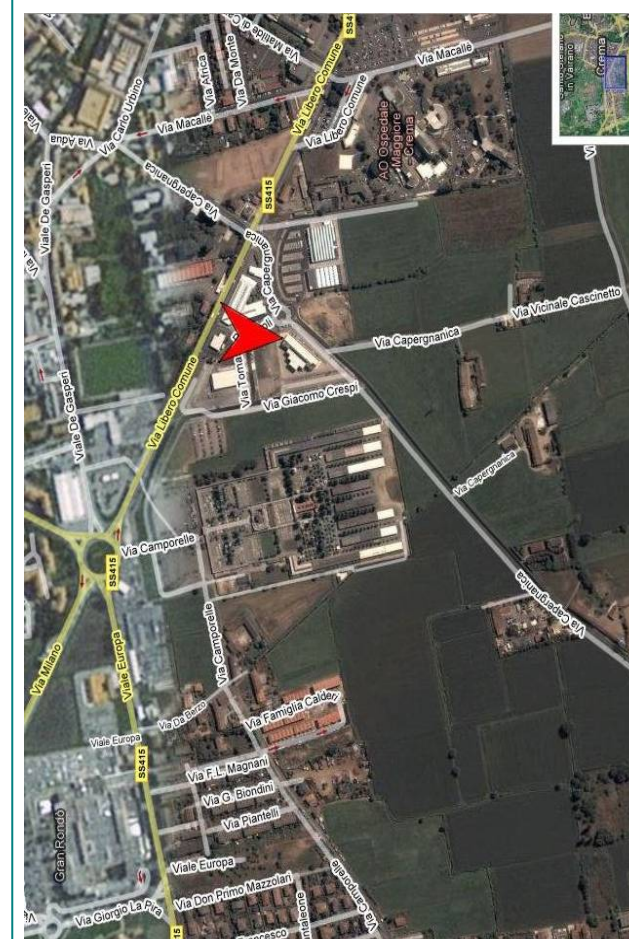

COME RAGGIUNGERCI

La A. ESSE. DUE S.r.l.
si trova a Crema (CR)

c/o Centro Direzionale Due

Via Capergnanica, 8/H

Tel. 0373.20.24.91

E-Mail: formazione@aessedue.it