

## QUOTA DI ISCRIZIONE A PARTECIPANTE

**COSTO € 140,00 + IVA (€ 170,80 IVA INCLUSA)**

### COSTO RISERVATO AI CLIENTI IN ASSISTENZA:

**€ 120,00 + IVA (€ 146,40 IVA INCLUSA)**

### LA QUOTA COMPRENDE:

Materiale didattico, attestato di partecipazione, coffee break.

### ISCRIZIONE E PAGAMENTO

Inviare la scheda di iscrizione e copia dell'avvenuto pagamento a:

**A. ESSE. DUE S.r.l.**

e-mail: [formazione@aessedue.it](mailto:formazione@aessedue.it)

### MODALITÀ DI PAGAMENTO ANTICIPATO:

tramite bonifico bancario intestato a:

A. ESSE. DUE S.r.l. presso Banca Cremasca e Mantovana  
Codice IBAN: **IT40C0707656840000000011878**

indicare nella **causale del versamento "APS4"**

L'attestato verrà rilasciato a pagamento avvenuto

### DIRITTO DI RECESSO:

Ogni partecipante può fruire del diritto di recesso inviando la disdetta tramite mail all'indirizzo [formazione@aessedue.it](mailto:formazione@aessedue.it) almeno **3 giorni lavorativi** prima della data di inizio del corso. In tal caso, la quota versata sarà interamente rimborsata. Resta inteso che nessun recesso potrà essere esercitato oltre i termini suddetti e che pertanto qualsiasi successiva rinuncia alla partecipazione non darà diritto ad alcun rimborso della quota di iscrizione che sarà interamente fatturata. È però ammessa, in qualsiasi momento, la sostituzione del partecipante nella stessa sessione del corso.

### PER INFORMAZIONI CONTATTARE:

**A. ESSE. DUE S.r.l.**

Tel: **0373.20.24.91**

e-mail: [formazione@aessedue.it](mailto:formazione@aessedue.it)

## SCHEDA DI ISCRIZIONE

A.ESSE.DUE S.r.l. si riserva la facoltà, per cause non dipendenti dalla propria volontà, di annullare o modificare le date del corso dandone **tempestiva comunicazione**. La regolare tenuta del corso è comunque **subordinata al raggiungimento di un numero minimo di iscritti**.

**1** \_\_\_\_\_  
NOME (compresi eventuali secondi nomi) COGNOME

\_\_\_\_\_  
CODICE FISCALE

NATO A IL PROFILO PROFESSIONALE

**2** \_\_\_\_\_  
NOME (compresi eventuali secondi nomi) COGNOME

\_\_\_\_\_  
CODICE FISCALE

NATO A IL PROFILO PROFESSIONALE

**3** \_\_\_\_\_  
NOME (compresi eventuali secondi nomi) COGNOME

\_\_\_\_\_  
CODICE FISCALE

NATO A IL PROFILO PROFESSIONALE

### DATI PER FATTURAZIONE ELETTRONICA

\_\_\_\_\_  
**CODICE DESTINATARIO**

\_\_\_\_\_  
RAGIONE SOCIALE

\_\_\_\_\_  
VIA/PIAZZA (SEDE LEGALE) N.

CAP CITTÀ PROV.

TEL. FAX. MAIL

P.IVA. C.F.

\_\_\_\_\_  
SETTORE DI RIFERIMENTO AZIENDALE O CODICE ATECO 2007

ho preso visione dell'informatica per il trattamento dei dati personali ai sensi del Regolamento UE 2016/679

Acconsento al trattamento dei dati personali per l'invio di comunicazioni tecniche-commerciali sui nuovi servizi e progetti formativi offerti dal titolare, ai sensi del Regolamento UE 2016/679

\_\_\_\_\_  
DATA E FIRMA



## CORSO DI AGGIORNAMENTO "PRIMO SOCCORSO GRUPPO B o C" (4 ore)

*Art. 18 D.Lgs. 81/08  
In conformità D.M. 388/03*

**MARTEDI 28/05/2024**



## PRESENTAZIONE

Il D.M 388/03 prevede che la formazione dei lavoratori designati al Primo Soccorso andrà ripetuta con cadenza triennale per aggiornare le capacità di intervento pratico.

## OBIETTIVI

Aggiornare le conoscenze necessarie per ricoprire l'incarico di addetto al primo soccorso.

## DESTINATARI

Addetti al pronto soccorso già formati (art. 45 D. Lgs. 81/08 e D.M. 388/2003)

## DOCENTI

Il corso sarà tenuto dal medico specializzato in medicina del lavoro e tecniche di rianimazione.

## ORARI

### Registrazione partecipanti:

DALLE ORE 08.45

### Corso:

dalle ore 09.00-13.00

## PROGRAMMA

### Aggiornare le capacità di intervento pratico:

- Tecniche di comunicazione con il sistema di emergenza del S.S.N.
- Tecniche di primo soccorso nelle sindromi cerebrali acute.
- Tecniche di primo soccorso nella sindrome di insufficienza respiratoria acuta.
- Tecniche di rianimazione cardiopolmonare.
- Tecniche di tamponamento emorragico.
- Tecniche di sollevamento, spostamento e trasporto del traumatizzato.
- Tecniche di primo soccorso in casi di esposizione accidentale ad agenti chimici e biologici

### Chiusura corso:

- Test di autovalutazione
- Questionario di gradimento

## CONCLUSIONE E DISCUSSIONE

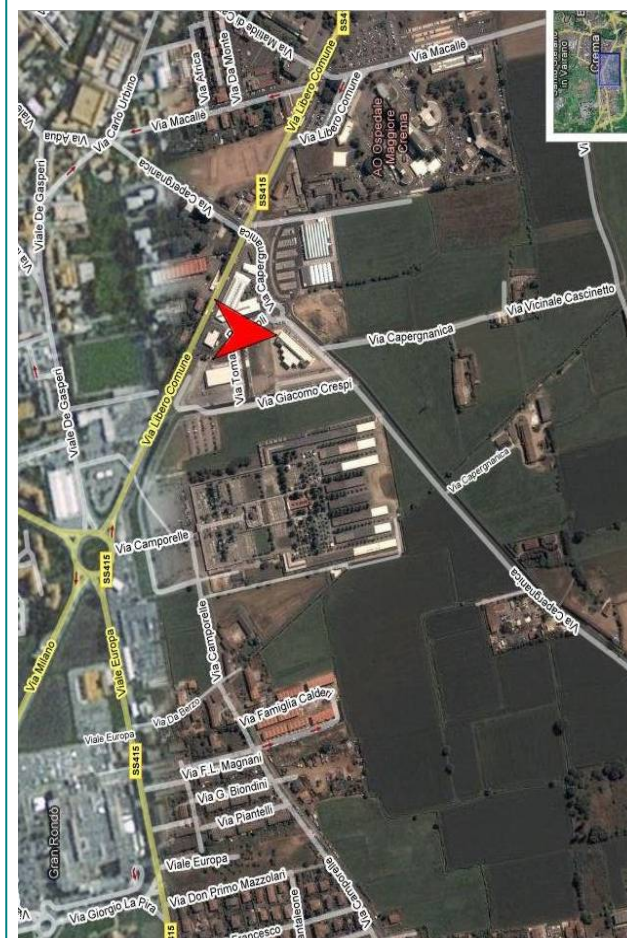

## COME RAGGIUNGERCI

**La A. ESSE. DUE S.r.l.**  
si trova a Crema (CR)

c/o Centro Direzionale Due

Via Capergnanica, 8/H

Tel. 0373.20.24.91

E-Mail: [formazione@aessedue.it](mailto:formazione@aessedue.it)