

## QUOTA DI ISCRIZIONE A PARTECIPANTE

**COSTO € 230,00 + IVA (€ 280,60 IVA INCLUSA)**

### COSTO RISERVATO AI CLIENTI IN ASSISTENZA:

**€ 210,00 + IVA (€ 256.20 IVA INCLUSA)**

### LA QUOTA COMPRENDE:

Materiale didattico, attestato di partecipazione, coffee break.

### ISCRIZIONE E PAGAMENTO

Inviare la scheda di iscrizione e copia dell'avvenuto pagamento a:

**A. ESSE. DUE S.r.l.**

e-mail: [formazione@aessedue.it](mailto:formazione@aessedue.it)

### MODALITÀ DI PAGAMENTO

tramite bonifico bancario intestato a:

A. ESSE. DUE S.r.l. presso Banca Cremasca e Mantovana  
Codice IBAN: **IT40C0707656840000000011878**

indicare nella **causale del versamento "PS12"**

L'attestato verrà rilasciato a pagamento avvenuto

### DIRITTO DI RECESSO:

Ogni partecipante può fruire del diritto di recesso inviando la disdetta tramite mail all'indirizzo [formazione@aessedue.it](mailto:formazione@aessedue.it) almeno **3 giorni lavorativi** prima della data di inizio del corso. In tal caso, la quota versata sarà interamente rimborsata. Resta inteso che nessun recesso potrà essere esercitato oltre i termini suddetti e che pertanto qualsiasi successiva rinuncia alla partecipazione non darà diritto ad alcun rimborso della quota di iscrizione che sarà interamente fatturata. È però ammessa, in qualsiasi momento, la sostituzione del partecipante nella stessa sessione del corso.

### PER INFORMAZIONI CONTATTARE:

**A. ESSE. DUE S.r.l.**

Tel: **0373.20.24.91**

e-mail: [formazione@aessedue.it](mailto:formazione@aessedue.it)

## SCHEDA DI ISCRIZIONE

A.ESSE.DUE S.r.l. si riserva la facoltà, per cause non dipendenti dalla propria volontà, di annullare o modificare le date del corso dandone **tempestiva comunicazione**. La regolare tenuta del corso è comunque **subordinata al raggiungimento di un numero minimo di iscritti**.

**1** \_\_\_\_\_  
NOME (compresi eventuali secondi nomi) COGNOME

\_\_\_\_\_  
CODICE FISCALE

NATO A IL PROFILO PROFESSIONALE

**2** \_\_\_\_\_  
NOME (compresi eventuali secondi nomi) COGNOME

\_\_\_\_\_  
CODICE FISCALE

NATO A IL PROFILO PROFESSIONALE

**3** \_\_\_\_\_  
NOME (compresi eventuali secondi nomi) COGNOME

\_\_\_\_\_  
CODICE FISCALE

NATO A IL PROFILO PROFESSIONALE

### DATI PER FATTURAZIONE ELETTRONICA

\_\_\_\_\_  
**CODICE DESTINATARIO**

\_\_\_\_\_  
RAGIONE SOCIALE

\_\_\_\_\_  
VIA/PIAZZA (SEDE LEGALE) N.

CAP CITTÀ PROV.

TEL. FAX. MAIL

P.IVA. C.F.

\_\_\_\_\_  
SETTORE DI RIFERIMENTO AZIENDALE O CODICE ATECO 2007

ho preso visione dell'informatica per il trattamento dei dati personali ai sensi del Regolamento UE 2016/679

Acconsento al trattamento dei dati personali per l'invio di comunicazioni tecniche-commerciali sui nuovi servizi e progetti formativi offerti dal titolare, ai sensi del Regolamento UE 2016/679

\_\_\_\_\_  
DATA E FIRMA



## CORSO DI FORMAZIONE "PRIMO SOCCORSO GRUPPO B o C" (12 ore)

*Art. 18 D.Lgs. 81/08  
In conformità D.M. 388/03*

**26 e 27 settembre 2023**



## PRESENTAZIONE

È determinante intervenire velocemente quando si verifica un'emergenza sanitaria.

Conoscere le corrette tecniche di primo soccorso, sapere cosa fare e cosa non fare nei riguardi di un soggetto colpito da malore o infortunio, è di fondamentale importanza.

Sulla base di queste premesse il D.Lgs 81/08 prevede per **gli addetti al primo soccorso** una formazione, teorica e pratica, in grado di garantire un intervento competente verso il primo soccorso in tutte le attività lavorative.

## OBIETTIVI

Gli addetti al Primo Soccorso saranno formati allo scopo di:

- Acquisire conoscenze necessarie per saper allertare il sistema di soccorso;
- Riconoscere un'emergenza sanitaria;
- Attuare gli interventi di primo soccorso;
- Conoscere i rischi specifici dell'attività svolta;
- Acquisire capacità di intervento pratico.

## DESTINATARI

La formazione è rivolta agli addetti al primo soccorso aziendale

## DOCENTI

Il corso sarà tenuto da medico specializzato in medicina del lavoro o in tecniche di rianimazione.

## ORARI

**Registrazione partecipanti:**

dalle ore 08.45

**Corso:**

**1 lezione: 09-13; 14-18**

**2 lezione: 09-13**

## PROGRAMMA

### Introduzione al corso:

- Allertare il sistema di soccorso
- Riconoscere un'emergenza sanitaria
- Accertamento delle condizioni psico-fisiche del lavoratore infortunato (funzioni vitali, polso, stato di coscienza, ipotermia, ipertermia)
- Nozioni elementari di anatomia e fisiologia
- Attuare gli interventi di primo soccorso (sostenimento delle funzioni vitali, riconoscimento e limiti di intervento di primo soccorso)
- Conoscere i rischi specifici dell'attività svolta

### Acquisizione di conoscenze generali sui traumi in ambiente di lavoro

#### Acquisire conoscenze sulle patologie specifiche in ambiente di lavoro:

- Lesioni da freddo e da calore
- Lesioni da corrente elettrica
- Lesione da agenti chimici
- Intossicazioni
- Ferite lacero contuse
- Emorragie esterne

### Acquisizione di capacità di intervento pratico:

- Tecniche di comunicazione con il S.S.N
- Tecniche di primo soccorso nelle sindromi cerebrali acute
- Tecniche di primo soccorso: sindrome di insufficienza respiratoria acuta
- Tecniche di rianimazione cardiopolmonare
- Tecniche di tamponamento emorragico
- Tecniche di sollevamento, trasporto del traumatizzato

**Test autovalutazione e gradimento.**

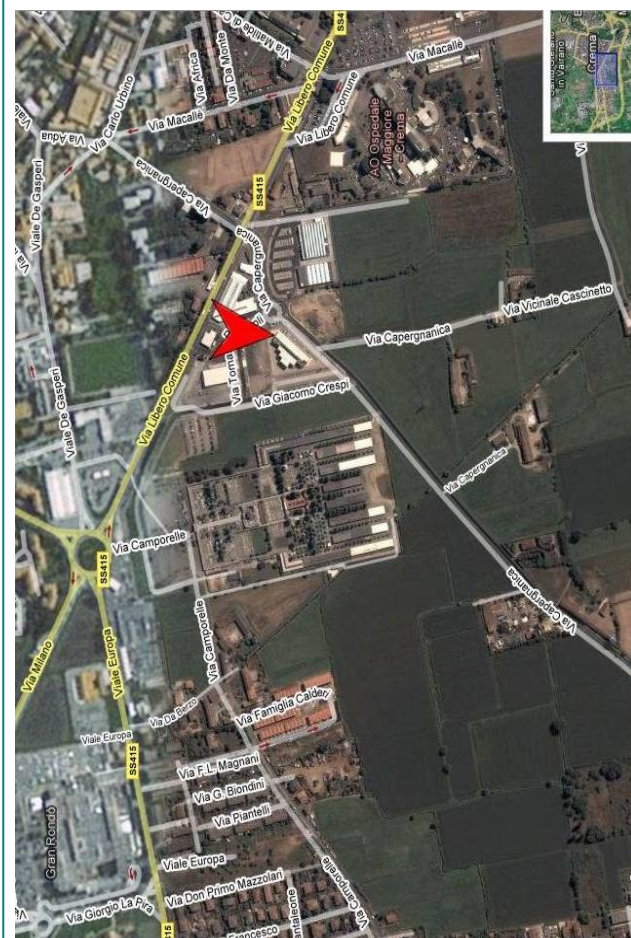

**COME RAGGIUNGERCI**

**La A. ESSE. DUE S.r.l.**

**si trova a Crema (CR)**

**c/o Centro Direzionale Due**

**Via Capergnanica, 8/H**

**Tel. 0373.20.24.91**

**E-Mail: [formazione@aessedue.it](mailto:formazione@aessedue.it)**