

## QUOTA DI ISCRIZIONE A PARTECIPANTE

**COSTO € 145,00 + IVA (€ 176,90 IVA INCLUSA)**

### COSTO RISERVATO AI CLIENTI IN ASSISTENZA:

**€ 125,00 + IVA (€ 152,50 IVA INCLUSA)**

### LA QUOTA COMPRENDE:

Materiale didattico, attestato di partecipazione, coffee break.

### ISCRIZIONE E PAGAMENTO

Inviare la scheda di iscrizione e copia dell'avvenuto pagamento a:

**A. ESSE. DUE S.r.l.**

e-mail: [formazione@aessedue.it](mailto:formazione@aessedue.it)

### MODALITÀ DI PAGAMENTO ANTICIPATO:

tramite bonifico bancario intestato a:

A. ESSE. DUE S.r.l. presso Banca Cremasca e Mantovana  
Codice IBAN: **IT40C0707656840000000011878**

indicare nella **causale del versamento "QUOTADPI"**

L'attestato verrà rilasciato a pagamento avvenuto

### DIRITTO DI RECESSO:

Ogni partecipante può fruire del diritto di recesso inviando la disdetta tramite mail all'indirizzo [formazione@aessedue.it](mailto:formazione@aessedue.it) almeno **3 giorni lavorativi** prima della data di inizio del corso. In tal caso, la quota versata sarà interamente rimborsata. Resta inteso che nessun recesso potrà essere esercitato oltre i termini suddetti e che pertanto qualsiasi successiva rinuncia alla partecipazione non darà diritto ad alcun rimborso della quota di iscrizione che sarà interamente fatturata. È però ammessa, in qualsiasi momento, la sostituzione del partecipante nella stessa sessione del corso.

### PER INFORMAZIONI CONTATTARE:

**A. ESSE. DUE S.r.l.**

Tel: **0373.20.24.91**

e-mail: [formazione@aessedue.it](mailto:formazione@aessedue.it)

## SCHEDA DI ISCRIZIONE

A.ESSE.DUE S.r.l. si riserva la facoltà, per cause non dipendenti dalla propria volontà, di annullare o modificare le date del corso dandone **tempestiva comunicazione**. La regolare tenuta del corso è comunque **subordinata al raggiungimento di un numero minimo di iscritti**.

**1** \_\_\_\_\_  
NOME (compresi eventuali secondi nomi) COGNOME

\_\_\_\_\_  
CODICE FISCALE

NATO A IL PROFILO PROFESSIONALE

**2** \_\_\_\_\_  
NOME (compresi eventuali secondi nomi) COGNOME

\_\_\_\_\_  
CODICE FISCALE

NATO A IL PROFILO PROFESSIONALE

**3** \_\_\_\_\_  
NOME (compresi eventuali secondi nomi) COGNOME

\_\_\_\_\_  
CODICE FISCALE

NATO A IL PROFILO PROFESSIONALE

### DATI PER FATTURAZIONE ELETTRONICA

\_\_\_\_\_  
**CODICE DESTINATARIO**

\_\_\_\_\_  
RAGIONE SOCIALE

\_\_\_\_\_  
VIA/PIAZZA (SEDE LEGALE) N.

CAP CITTÀ PROV.

TEL. FAX. MAIL

P.IVA. C.F.

\_\_\_\_\_  
SETTORE DI RIFERIMENTO AZIENDALE O CODICE ATECO 2007

ho preso visione dell'informatica per il trattamento dei dati personali ai sensi del Regolamento UE 2016/679

Acconsento al trattamento dei dati personali per l'invio di comunicazioni tecniche-commerciali sui nuovi servizi e progetti formativi offerti dal titolare, ai sensi del Regolamento UE 2016/679

\_\_\_\_\_  
DATA E FIRMA



## CORSO DI FORMAZIONE ATTIVITÀ IN QUOTA E UTILIZZO DPI III CAT. (anticaduta)

**4 ore**

**Artt. 37 e 77 del D. Lgs 81/08  
conforme al TITOLO III capo I, II ed al  
TITOLO IV capo II del D.Lgs. 81/08**

*(valido per l'aggiornamento dei lavoratori)*

**VENERDI 14/06/2024**



## PRESENTAZIONE

Il D.Lgs 81/2008 prevede che, gli addetti allo svolgimento di attività in quota ricevano una formazione adeguata e specifica tale da consentire l'utilizzo di Dispositivi di Protezione Individuale in modo idoneo e sicuro; anche in relazione ai rischi che potrebbero essere causati ad altri lavoratori.

## OBIETTIVI

Fare acquisire competenze pratico-operative a tutti coloro che svolgono mansioni quota, con lo scopo di operare in sicurezza per sé e per gli altri.

## DESTINATARI

Tutti gli addetti allo svolgimento di attività in quota.

## DOCENTI

Il corso sarà tenuto da:  
tecnici specializzati della A. ESSE DUE S.r.l.

## ORARI

### Registrazione partecipanti:

15 minuti prima dell'inizio del corso

### Corso:

dalle ore 09.00-13.00

## PROGRAMMA

### PARTE TEORICA:

- Presentazione del corso e relativi obiettivi
- Cenni sulla normativa di riferimento vigente
- Definizioni:
  - Lavoro in quota e pericolo di caduta
  - Il rischio di caduta dall'alto e cenni sulla valutazione del rischio
  - Prevenzione e protezione del rischio di caduta dall'alto
- L'arresto in sicurezza della caduta dall'alto
- Protezione individuale e DPI
- Adeguatezza nella scelta dei DPI
- Obblighi dei lavoratori nell'uso dei DPI
- Caratteristiche dei DPI per la protezione delle cadute dall'alto
- La nota informativa del fabbricante
- Verifiche, controlli, durata, manutenzione e conservazione dei DPI
- Continuità di protezione in quota e doppia protezione
- Il punto di ancoraggio sicuro e i sistemi di ancoraggio
- Uso e limitazioni di utilizzo dei DPI oggetto della formazione
- Tirante d'aria nei sistemi anticaduta e fattore di caduta
- Soccorso dell'operatore in quota

### PARTE PRATICA:

- Approccio alle possibili situazioni lavorative con attività in quota (scenari specifici)
- Esercitazione ed addestramento all'uso dei dispositivi di protezione per le attività in quota (linee vita, imbracature di sicurezza, dissipatori di energia e relativi accessori);

## CONCLUSIONE E DISCUSSIONE

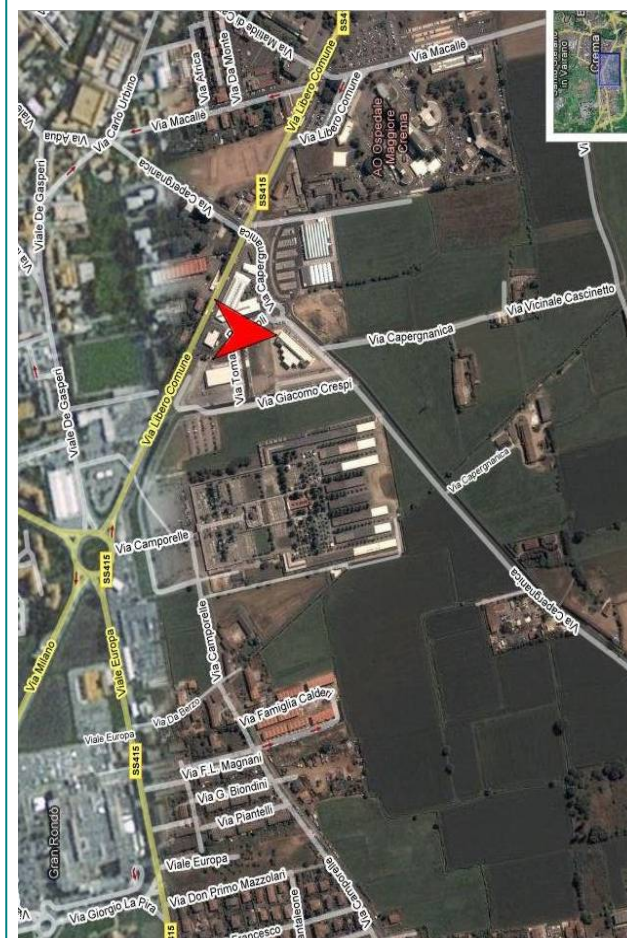

**COME RAGGIUNGERCI**

**La A. ESSE. DUE S.r.l.**  
**si trova a Crema (CR)**  
**c/o Centro Direzionale Due**  
**Via Capergnanica, 8/H**  
**Tel. 0373.20.24.91**  
**E-Mail: [formazione@aessedue.it](mailto:formazione@aessedue.it)**