

QUOTA DI ISCRIZIONE A PARTECIPANTE

€ 180,00+IVA (PRIMO ISCRITTO € 219,60 IVA INCL.)

€ 120,00+IVA (DAL SECONDO ISCRITTO € 146,40 IVA INCL.)

COSTO RISERVATO AI CLIENTI IN ASSISTENZA:

€ 150,00+IVA (PRIMO ISCRITTO € 183,00 IVA INCL.)

€ 90,00+IVA (DAL SECONDO ISCRITTO € 109,80 IVA INCL.)

LA QUOTA COMPRENDE:

Materiale didattico, attestato di partecipazione, coffee break.

ISCRIZIONE E PAGAMENTO

Inviare la scheda di iscrizione e copia dell'avvenuto pagamento a **A. ESSE. DUE S.r.l.**

e-mail: formazione@aessedue.it

MODALITÀ DI PAGAMENTO ANTICIPATO:

tramite bonifico bancario intestato a:

A. ESSE. DUE S.r.l. presso Banca Cremasca e Mantovana

Codice IBAN: **IT40C0707656840000000011878**

indicare nella **causale del versamento "ALAV6"**

L'attestato verrà rilasciato a pagamento avvenuto

DIRITTO DI RECESSO:

Ogni partecipante può fruire del diritto di recesso inviando la disdetta tramite mail all'indirizzo formazione@aessedue.it almeno **3 giorni lavorativi** prima della data di inizio del corso. In tal caso, la quota versata sarà interamente rimborsata. Resta inteso che nessun recesso potrà essere esercitato oltre i termini suddetti e che pertanto qualsiasi successiva rinuncia alla partecipazione non darà diritto ad alcun rimborso della quota di iscrizione che sarà interamente fatturata. È però ammessa, in qualsiasi momento, la sostituzione del partecipante nella stessa sessione del corso.

PER INFORMAZIONI CONTATTARE:

A. ESSE. DUE S.r.l.

Tel: **0373.20.24.91**

e-mail: formazione@aessedue.it

SCHEDA DI ISCRIZIONE

A.ESSE.DUE S.r.l. si riserva la facoltà, per cause non dipendenti dalla propria volontà, di annullare o modificare le date del corso dandone **tempestiva comunicazione**. La regolare tenuta del corso è comunque **subordinata al raggiungimento di un numero minimo di iscritti**.

1 _____
NOME (compresi eventuali secondi nomi) COGNOME

CODICE FISCALE

NATO A IL PROFILO PROFESSIONALE

2 _____
NOME (compresi eventuali secondi nomi) COGNOME

CODICE FISCALE

NATO A IL PROFILO PROFESSIONALE

3 _____
NOME (compresi eventuali secondi nomi) COGNOME

CODICE FISCALE

NATO A IL PROFILO PROFESSIONALE

DATI PER FATTURAZIONE ELETTRONICA

CODICE DESTINATARIO

RAGIONE SOCIALE

VIA/PIAZZA (SEDE LEGALE) N.

CAP CITTÀ PROV.

TEL. FAX. MAIL

P.IVA. C.F.

SETTORE DI RIFERIMENTO AZIENDALE O CODICE ATECO 2007

ho preso visione dell'informatica per il trattamento dei dati personali ai sensi del Regolamento UE 2016/679

Acconsento al trattamento dei dati personali per l'invio di comunicazioni tecniche-commerciali sui nuovi servizi e progetti formativi offerti dal titolare, ai sensi del Regolamento UE 2016/679

DATA E FIRMA



CORSO DI AGGIORNAMENTO PER I LAVORATORI - 6 ORE - PER TUTTE LE CLASSI DI RISCHIO (BASSO, MEDIO, ALTO)

*in conformità al D.Lgs. 81/2008
e
Conferenza permanente per i
rapporti tra Stato, Regioni e
Province Autonome del
21 dicembre 2011*

LUNEDI 16/09/2024



PRESENTAZIONE

L'art. 37 del D. Lgs. 81/08 prevede che il Datore di lavoro provveda all'aggiornamento della formazione di tutti i lavoratori, secondo i criteri previsti dall'accordo tra il Ministro del lavoro e delle politiche sociali, il Ministro della Salute, le Regioni e le Province autonome di Trento e Bolzano, sanciti dalla Conferenza Stato Regioni in data 21/12/2011, pubblicato nella Gazzetta Ufficiale n. 8 del 11 gennaio 2012.

L'aggiornamento prevede, con periodicità almeno quinquennale, corsi della durata di 6 ore, indipendentemente dalla classe di rischio.

OBIETTIVI

Aggiornare la formazione dei lavoratori con particolare riguardo agli aspetti relativi ai concetti di rischio e organizzazione della prevenzione in azienda, oltre che misure di prevenzione e protezione dai rischi caratteristici del settore di appartenenza, in conformità alle richieste dell'art. 37 del D. Lgs. 81/08 e dell'Accordo Stato/Regioni sulla Sicurezza dei Lavoratori.

DOCENTI

Il corso sarà tenuto da tecnici specializzati della A. ESSE DUE S.r.l.

ORARI

Registrazione partecipanti:

08.45

Corso:

09.00-13.00; 14.00-16.00

PROGRAMMA

Principali e significative evoluzioni e innovazioni in materia di Salute e Sicurezza sul Lavoro.

Contenuti:

- **Approfondimenti giuridico/normativi**
- **Aggiornamenti tecnici sui rischi ai quali sono esposti i lavoratori**
- **Aggiornamenti su organizzazione e gestione della sicurezza in azienda**
- **Fonti di rischio e relative misure di prevenzione**

Chiusura corso:

- **Test di autovalutazione**
- **Questionario di gradimento**

CONCLUSIONE E DISCUSSIONE

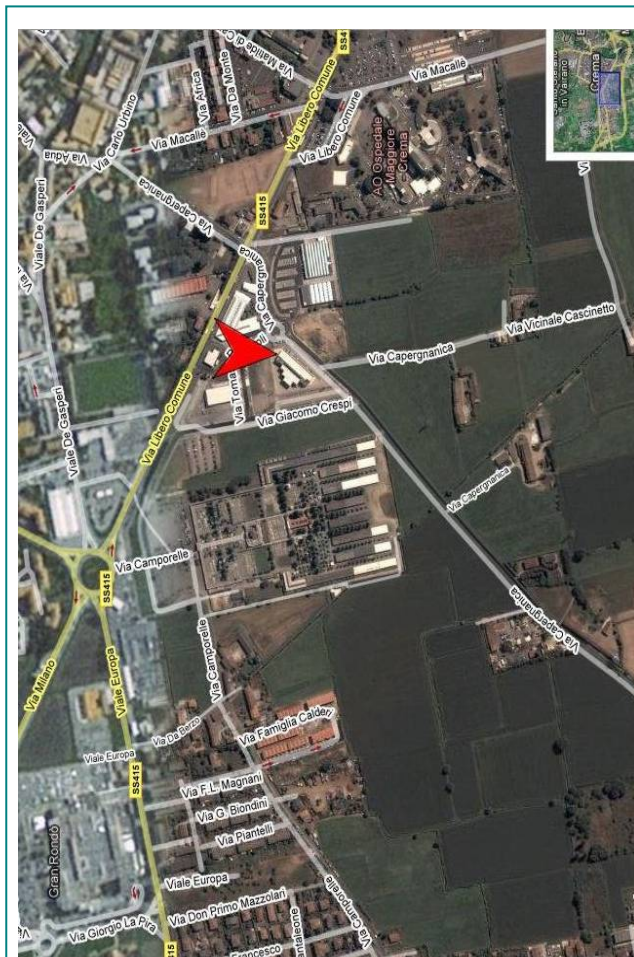

COME RAGGIUNGERCI

La A. ESSE. DUE S.r.l.
si trova a Crema (CR)

c/o Centro Direzionale Due

Via Capernanica, 8/H

Tel. 0373.20.24.91

.E-Mail: formazione@aesessedue.it